

ORIENTACJA

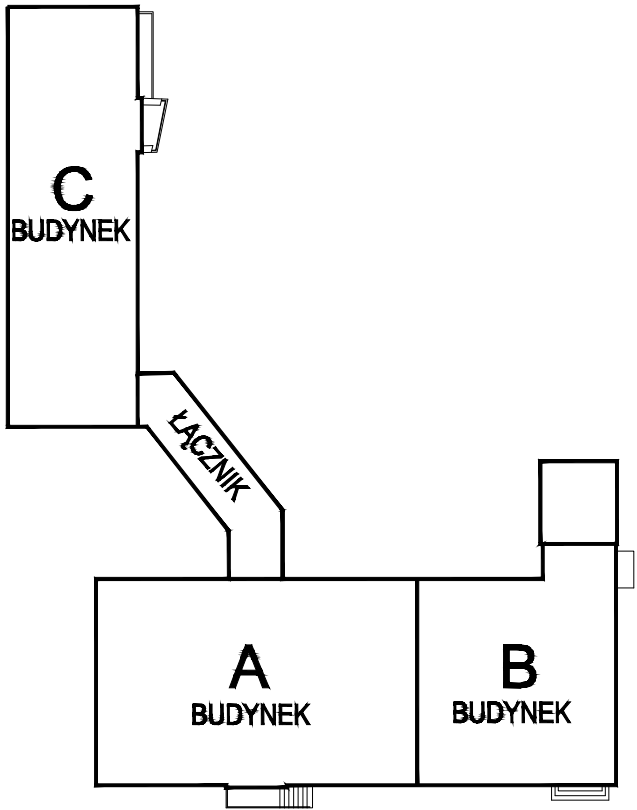

UWAGI:

- Rysunek należy rozpatrywać równolegle z projektami branżowymi;
- W zakresie nieokreślonym w dokumentacji projektowej obowiązują:
 - Prawo Budowlane oraz obowiązujące "warunki techniczne", ustawy i rozporządzenia;
 - Warunki Techniczne Wykonania i Odbioru Robót Budowlanych (wg ITB);
 - obowiązujące Normy (wg P.K.N.);
 - instrukcje i wytyczne producentów i dostawców materiałów budowlanych i instalacyjnych;
- Przed przystąpieniem do realizacji, w fazie wykonawczej, wszystkie wymiary należy sprawdzić na budowie;
- WSZELKIE PRACE WYKONAĆ ZGODNIE Z TECHNOLOGIĄ PRODUCENTA Z UŻYCIEM SYSTEMOWYCH AKCESORIÓW, ZGODNIE ZE SZTUKĄ BUDOWLANĄ;
- INWENTARYZACJA ZOSTAŁA OPRACOWANA W ZAKRESIE NIEZBĘDNYM DO WYKONANIA ROBÓT BUDOWLANYCH;

Centrum Projektu EKO-INVEST Sp. z o.o

ul. Klemensa Janickiego 20B, 60-542 Poznań

projekt:	DOCIEPLENIE, REMONT ORAZ WYMIANA STOLARKI W BUDYNKU PRZY UL. KOŚCIUSZKI 12 W RAMACH ZADANIA: "Opracowanie dokumentacji projektowo-kosztorysowej termomodernizacji budynku przy ul. Kościuszki 12 w Solcu Kujawskim"		
obiekt:	Budynek przy ul. Kościuszki 12 ul. Kościuszki 12, 86-050 Solec Kujawski, dz.ewid.nr 498, obręb 0001 Solec Kujawski (040308_4)		
inwestor:	Gmina Solec Kujawski ul. 23 Stycznia 7, 86-050 Solec Kujawski	data:	12.2016
Projektant	mgr inż. arch. Katarzyna Gauden	WP-01A/OKK/UpB/28/2011 w sepc. architektonicznej	numer uprawnień: podpis:
Projektant	mgr inż. arch. Mariusz Sawicki	357/PW/92 w sepc. architektonicznej	
tytuł rysunku:	Projekt - przekrój V-V		skala: 1:100
część rys.:	branża:	faza projektu:	format arkusza:
1/1	Architektura	PBW	420x297
			numer rysunku: A.10
Projekt chroniony prawami autorskimi - Dz.U.1994 Nr24 poz.83; Wszelkie prawa zastrzeżone / All rights reserved. Powielanie, rozpowszechnianie, wykorzystanie, wprowadzanie zmian bez zgody posiadacza praw autorskich jest zabronione! Prawa Autorskie dla / Copyright by : NAZWA POSIADACZA PRAW AUTORSKICH			